

V-CAT 단말기 설치 메뉴얼

목 차

1. VCAT 프로그램 설치
2. 라이선스 인증/업데이트
3. 단말기 설정
 4. 설정 - 하드웨어 설정
5. 설정 - 워킹시 수신
6. 설정 - 프린터 설정

1. VCAT 프로그램 설치

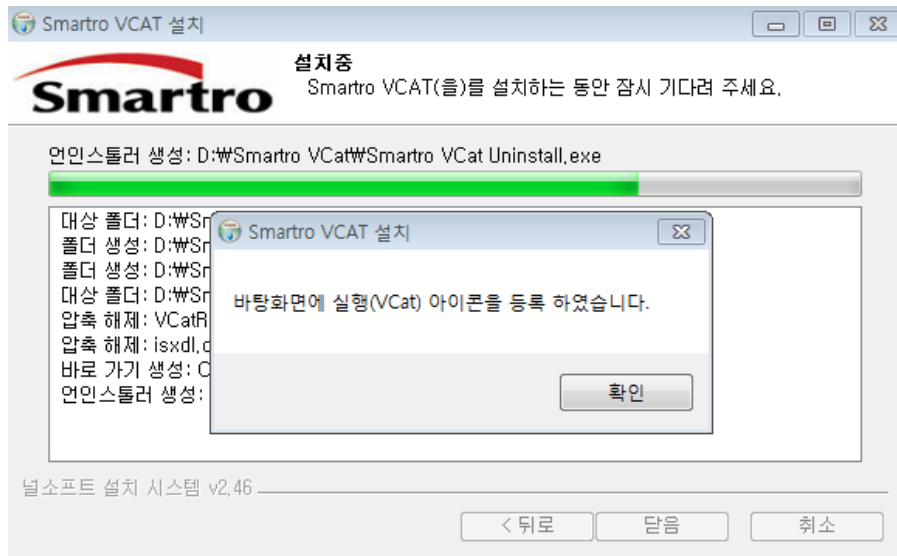
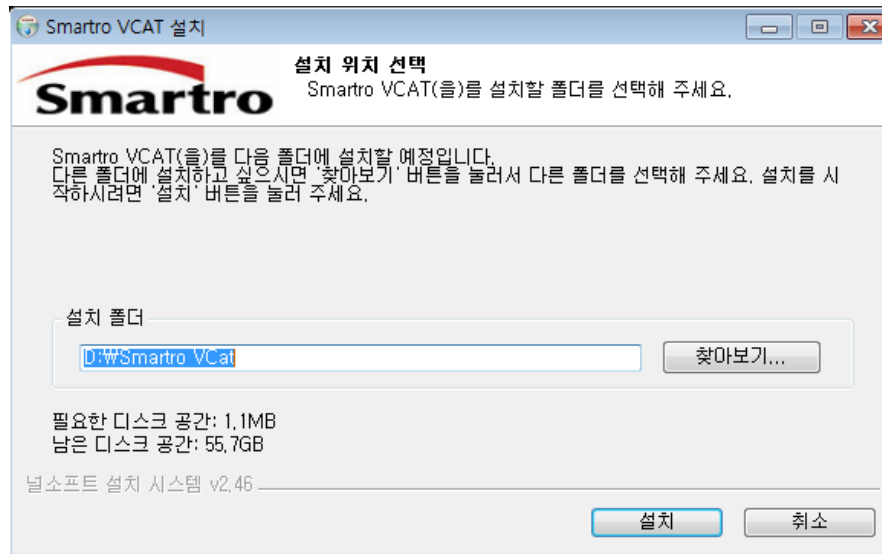
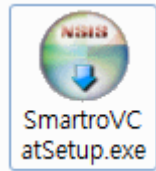

- 웹하드 (WWW.WEBHARD.CO.KR)에서 V-CAT설치 파일 및 V-CAT 자료 다운
- 윈도우 7의 경우 관리자 권한으로 실행 하여 설치
- V-CAT 개발 관련 자료는 V-CAT자료 파일에 포함되어 있다.

2. 라이선스 인증 / 업데이트

□ 바탕화면에 'VCAT 바로가기' 를 실행하면 인증 화면이 호출된다.

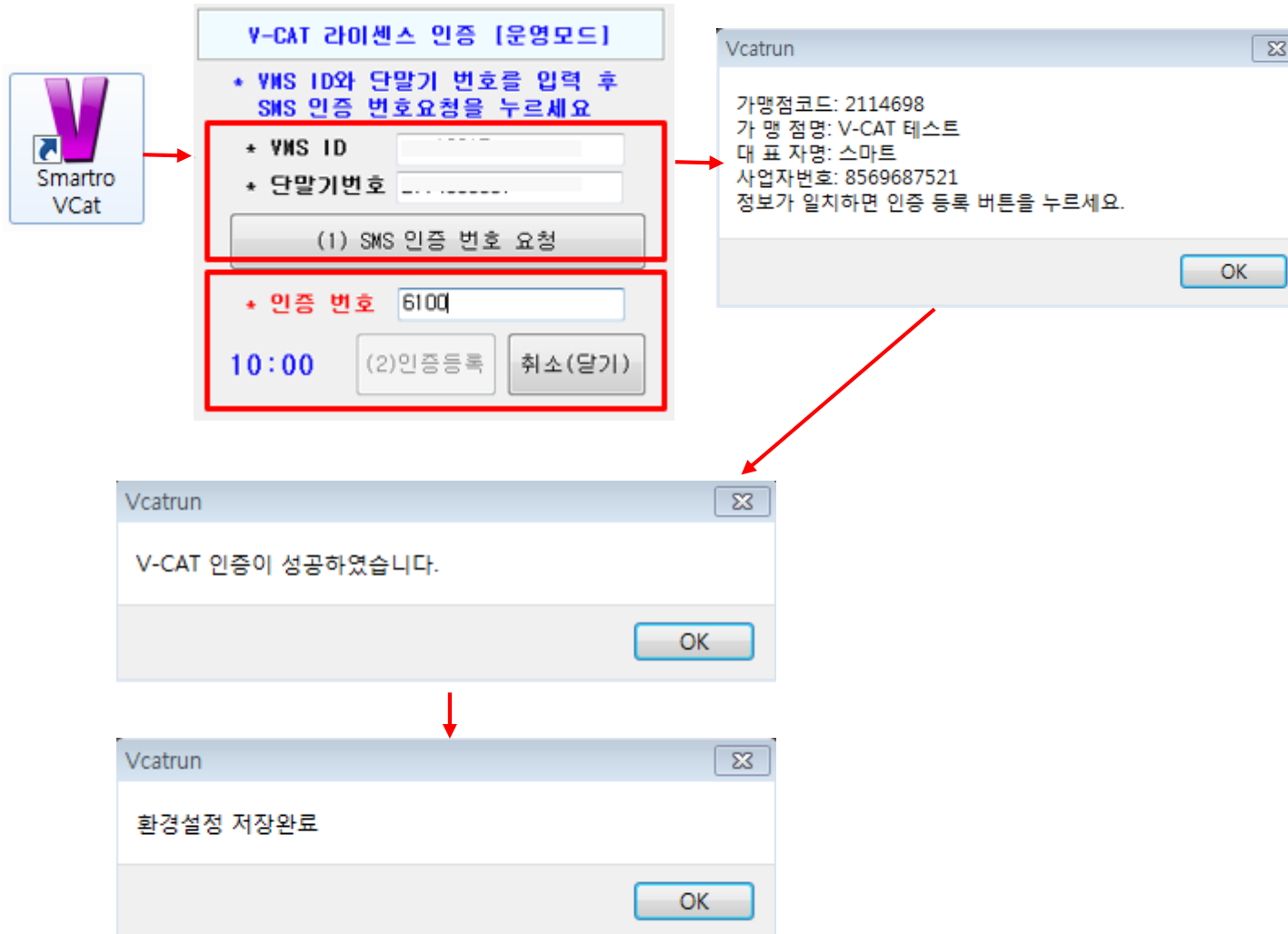

□ 인증

- 'VCAT 바로가기' 실행
- VMS ID와 설치 가맹점의 단말기 번호 입력
 - 테스트 인증의 경우 본사 POS개발팀 권민준사원 (02-2109-9043)통해 인증 가능
- SMS (1)인증번호 요청 버튼으로 인증번호 수신 후 '인증번호'란에 기입 후 (2)인증등록으로 진행.
- 가맹점 정보 확인 후 계속 진행.

□ 업데이트

- 인증이 정상적으로 완료 되면, 환경설정 저장 후 지정된 패키지로 업데이트 된다.

3. 단말기 설정

□ 설정 화면으로 이동



□ 단말기 설정

- '설정' 버튼을 클릭하여 단말기 설정 화면으로 이동한다.
- 설정 화면의 비밀번호는 '7279' 이다.

4. 설정 - 하드웨어 설정

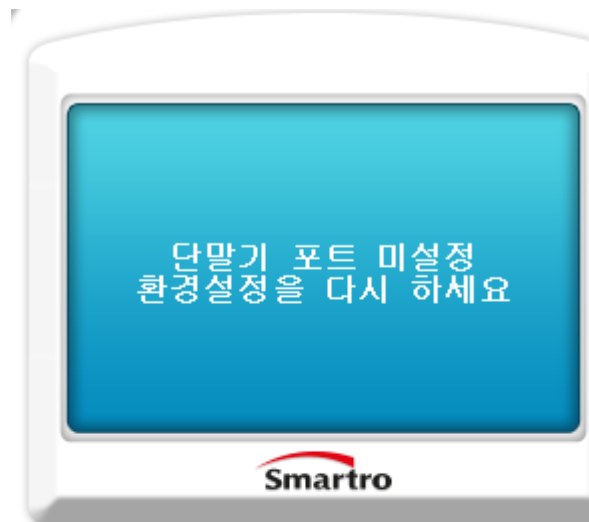
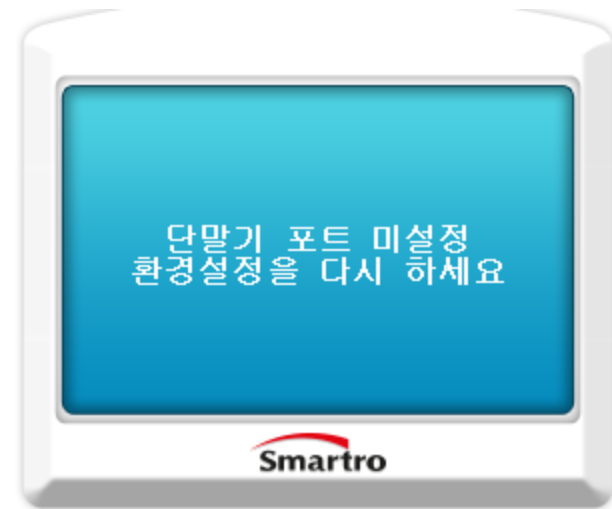

- 단말기 포트 : 보안msr포트 설정
- 단말기 속도 : 보안msr의 경우 115200 , 통합동글 350c의 경우 38400
- 서명패드 일체형,외부형,화면터치형 설정
- '저장' 버튼으로 설정 저장 후 초기화면 복귀

5. 설정 - 워킹키 수신

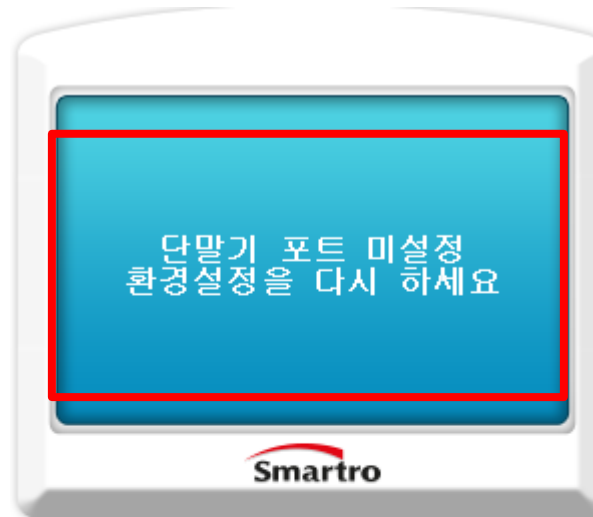

- 보안msr 설정 후 워킹키 수신 메뉴 클릭
- pos s/w와 보안리더기 칸에 정보가 정상적으로 기입되면 워킹키 수신버튼 클릭
- 화면에 정상적으로 처리되었습니다. 라는 메시지 출력 되면 정상적으로 키 교환완료
- 저장 후 설정 화면으로 진입

6. 설정 - 프린터 설정



- 일반 스마일 포스와 동일한 방법으로 설정
- 단말기와 연결된 프린터 포트 설정
- 프린터 모델 설정
- 라인 값 설정
- 통신속도 설정
- '저장' 버튼으로 설정 저장 후 초기화면 복귀